

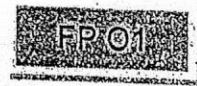

GOBIERNO DEL  
ESTADO DE CHIAPAS



REGISTRO INMEDIATO  
(Puesta a disposición)



Con fundamento en lo dispuesto por los artículos 16 párrafo quinto y sexto y 21 párrafo primero y noveno de la Constitución Política de los Estados Unidos Mexicanos, Artículo 40, 41 y 77 de la Ley General del Sistema Nacional de Seguridad Pública, 33 y 34 de la Ley del Sistema Estatal de Seguridad Pública, en relación con los artículos 1, 2, 132, 146, 147 y demás relativos del Código Nacional de Procedimientos Penales, bajo los principios constitucionales de legalidad, objetividad, eficiencia, profesionalismo, honradez y respeto a los Derechos Humanos, pongo a su disposición, en \_\_\_\_\_ a quien (es) dijo (dijeron) responder al (los) nombre (s) de: \_\_\_\_\_

En relación a la probable participación en la comisión del hecho (s) delictivo (s) de: Homicidio

En agravio de: Pereira Gomez Maximino

Hechos ocurridos en: Ciudad Cuahutemoc

- 1. ☐ Registro de la Denuncia
- 2. ☐ Acta (s) de Registro de Control y Seguimiento.
- 3. ☐ Acta (s) de entrevista (s) ☐ Víctima ☐ Ofendido ☐ Menores de edad
- 4. ☐ Acta (s) de lectura de derechos ☐ Imputado (s) ☐ Víctima (s) ☐ Ofendido (s)
- 5. ☐ Acta (s) de identificación de imputado (s)
- 6. ☐ Formato de Revisión corporal.
- 7. ☐ Actas (s) de aseguramiento ☐ de objetos ☐ de vehículos ☐ Inventario de Vehículos
- 8. ☐ Actas de cadena de custodia: Entrega-recepción: ☐ Del Lugar de intervención ☐ De indicios/Materiales Probatorio
- 9. ☐ Registro de Cadena de Custodia
- 10. ☐ Solicitud de examen físico o clínico ☐ Certificado de examen físico o clínico.
- 11. ☐ Objetos y vehículos a su disposición

Los cuales fueron entregados en: Fiscalía del ministerio Público de Suchiate

Cada una si es el caso acompañada de sus respectivas hojas de continuación.  
Ciudad Hidalgo Suchiate, Chiapas, a 17 del mes de Noviembre del año 2019

| Nombre del Policía |                  |                |       |
|--------------------|------------------|----------------|-------|
| <u>Gonzalez</u>    | <u>NAFALC</u>    | <u>Hector</u>  |       |
| Apellido Paterno   | Apellido Materno | Nombre (S)     |       |
| <u>Policia 2º</u>  |                  | <u>PM-9623</u> | Firma |
| Cargo              | Numero           | Unidad         |       |
|                    |                  |                |       |
| Nombre del Policía |                  |                | Firma |
|                    |                  |                |       |
| Apellido Paterno   | Apellido Materno | Nombre (S)     |       |
|                    |                  |                | Firma |
| Cargo              | Numero           | Unidad         |       |
|                    |                  |                |       |



GOBIERNO DEL  
ESTADO DE CHIAPAS



REGISTRO DE CONTROL Y SEGUIMIENTO  
(Informe Policial)

De conformidad a lo establecido en el artículo 21 párrafo I y IX de la Constitución Política de los Estados Unidos Mexicanos artículo 40 y 41 fracción I y II de la Ley General del Sistema Nacional de Seguridad Pública en el Artículo 33 y 34 fracción I y II de la Ley del Sistema Estatal de Seguridad Pública en relación a los Artículos 1, 2, 132, 152, 217 y demás relativos del Código Nacional de Procedimientos Penales, informo a usted que se tuvo conocimiento de hechos que pueden ser constitutivos del (os) hecho (s) delictivo (s) de Homicidio.

De los cual (es) se recibió la noticia mediante Via Radio mediante la Comandancia Municipal

|                  |                         |
|------------------|-------------------------|
| Calle            | <u>Calle sin numero</u> |
| Entre que Calles |                         |
| Colonia:         | <u>Edido Cuchulemuc</u> |
| Observaciones    |                         |

NARRATIVA DE HECHOS  
(QUE, QUIEN, COMO, CUANDO, DONDE, CON QUE, PORQUE)

Siendo las 08:35 horas del día de hoy Domingo 17 de Noviembre del 2019 cuando nos encontramos realizando Patrullajes Preventivos en la colonia los cerros municipio de Oxchuc al lado de la unidad DM-9623 conducida por el Policia Eulalia Lopez Cortez al mando el Policia Segundo Hector Gonzalez Nafate con dos elementos de apoyo la Policia Teresa de Jesus Ruiz Villareal y el Policia Omar Raul Herrera Gutierrez. en ese momento nos reportan via radio de la Comandancia Municipal que nos trasladaremos al Edido Cuchulemuc como referencia frente a la casa Edido 1a que habian

|                    |                  |                |       |
|--------------------|------------------|----------------|-------|
| Apellido Paterno   | Apellido Materno | Nombre (S)     |       |
| <u>Gonzalez</u>    | <u>NAFATE</u>    | <u>Hector</u>  |       |
| Nombre del Policia |                  | <u>PM-9623</u> |       |
| Cargo              | Numero           | Unidad         |       |
| Apellido Paterno   | Apellido Materno | Nombre (S)     | Firma |
|                    |                  |                |       |
| Nombre del Policia |                  |                |       |
| Cargo              | Numero           | Unidad         |       |





HOJA DE CONTINUACIÓN

FP 03

Reportado a una persona sin vida. Por lo que de inmediato nos trasladamos al lugar arribando a las 08:50 horas donde fuimos a la vista a un cuerpo sin vida del sexo masculino con un orificio en la sien del lado derecho y otro en la frente quien vestía pantalón de mezclilla color negro, camisa manga larga color beige y botas color negras, recostado sobre una mecedora de pita color negra y una silla color roja. Por lo que de inmediato se le informa al Ministerio Público, así mismo nos entrevistamos con el Sr. Felix Pereira Gomez de 23 años de edad de nacionalidad mexicana quien nos manifiesta que el occiso era su hermano y respondía el nombre de Maximino Pereira Gomez de 42 años de edad de nacionalidad mexicana con domicilio en el Estado de Chihuahua, indicándonos que hoy a las 06:40 horas llegó a su domicilio el Sr. Juan Carlos Medina Gonzalez de 56 años de edad de nacionalidad guatemalteca a informarle que su hermano se encontraba tirado en el camino de tierra como a dos kilómetros de distancia por lo que se dirigió al lugar para trasladarlo a su domicilio pero después solicitar el apoyo de la ambulancia pero en ese momento dejó de existir solicitando el apoyo a la autoridad correspondiente. A las 11:41 horas arribó servicios policiales a bordo del vehículo Nissan Patrol Blanca sin placas de circulación. Licencia de Maria Michell Ovando Noriega para realizar el procedimiento del lugar. A las 11:59 horas se comenzó el levantamiento del cuerpo para ser trasladado al semóforo de elvino Obregon.

|                              |                            |                      |  |
|------------------------------|----------------------------|----------------------|--|
| Apellido Paterno<br>Gonzalez | Apellido Materno<br>NAFETE | Nombre (S)<br>Hector | <br>Firma |
| Nombre del Policía           |                            |                      |  |
| Cargo<br>Policia 2do         | Numero<br>PM-9623          | Unidad               |  |
| Apellido Paterno             | Apellido Materno           | Nombre (S)           | Firma  |
| Nombre del Policía           |                            |                      |  |
| Cargo                        | Numero                     | Unidad               |  |
|                              |                            |                      | Firma  |

FORMATO DE ENTREGA RECEPCIÓN DEL LUGAR DE  
INTERVENCIÓN

FP 09a

Carpeta de Investigación

1. Ubicación del lugar de intervención (Anote la unidad administrativa a la que pertenece el primer respondiente, la Entidad Federativa, Delegación o Municipio en el que se encuentra el lugar de intervención, así como la fecha y hora de arribo).

| Unidad Administrativa | Entidad Federativa | Delegación o Municipio | Fecha y hora         |
|-----------------------|--------------------|------------------------|----------------------|
| S.P.M                 | CHIAPAS            | Juchitán               | 17/11/19 08:35 horas |

2. Servidor público encargado de la preservación que entrega el lugar de intervención (Anote nombre completo, cargo, fecha y hora de entrega, así como la firma autógrafa).

| Nombre completo        | Cargo     | Fecha y hora      | Firma |
|------------------------|-----------|-------------------|-------|
| Gonzalez Nafate Hector | POICIA 2º | 17/11/19<br>11:35 |       |

3. Servidor público recibe el lugar de intervención (Anote nombre completo, cargo, fecha y hora de quien recibe, así como la firma autógrafa).

| Nombre completo             | Cargo    | Fecha y hora      | Firma |
|-----------------------------|----------|-------------------|-------|
| Uana Michelle Orando Navega | Per. A.C | 17/11/19<br>11:41 |       |

4. Dirección o localización del lugar de intervención (Anote la dirección completa o, en su caso, la localización del lugar de intervención).

Calle Principal  
Calle S/N  
CASA ESIDE 1

5. Croquis simple de ubicación del lugar (Incluya sitios de referencia y el sentido de circulación de vialidades).

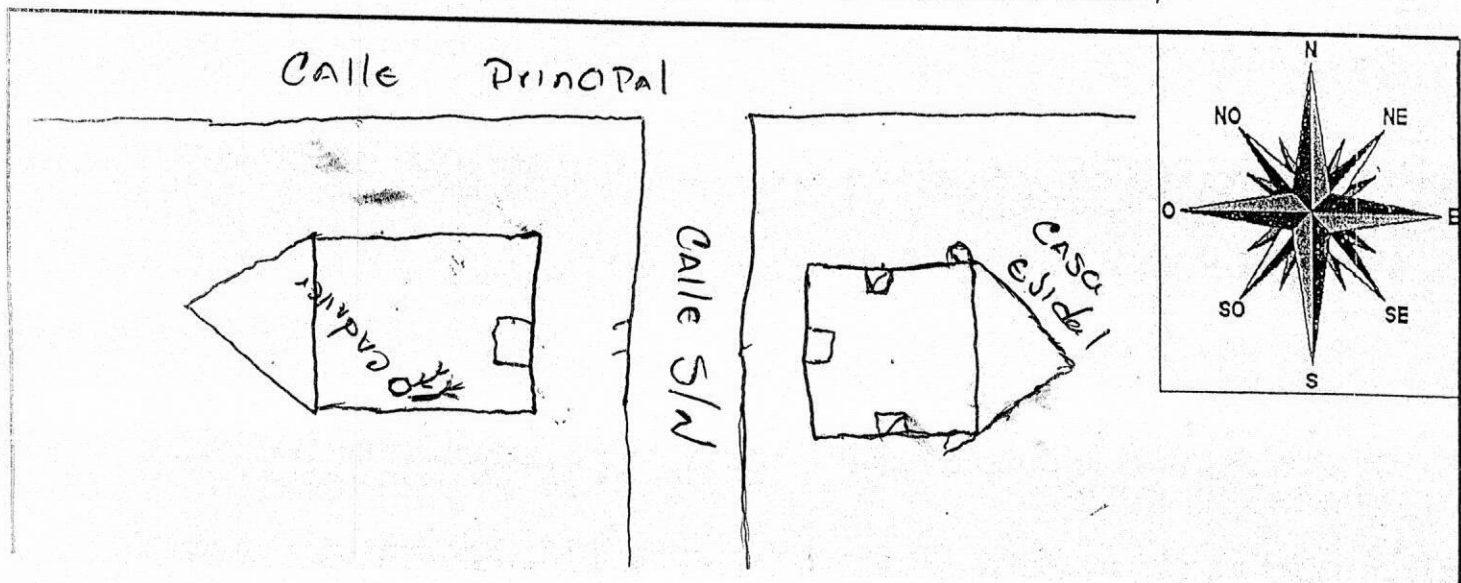



Preservación del lugar de intervención (señala las medidas tomadas para preservar el lugar de intervención).

Acordonamiento con cinta AMARILLA 10 x 15 metros

Documentación del lugar de intervención (Marque con "X" los métodos que adicionalmente se hayan empleado para documentar el lugar de intervención, así como el nombre completo, cargo, y firma de los elementos de la policía que realizaron estas actividades).

|              |    |                                     |    |                          |
|--------------|----|-------------------------------------|----|--------------------------|
| Fotográfico  | Sí | <input checked="" type="checkbox"/> | No | <input type="checkbox"/> |
| Videográfico | Sí | <input type="checkbox"/>            | No | <input type="checkbox"/> |
| Por escrito  | Sí | <input checked="" type="checkbox"/> | No | <input type="checkbox"/> |

| Nombre completo       | Cargo                   | Firma |
|-----------------------|-------------------------|-------|
| MAZALCZ NAFALC Hector | Policia 9 <sup>do</sup> |       |
|                       |                         |       |

8. Modificación del lugar (Marque con "X" según corresponda. Si es el caso, deberá especificar las modificaciones que se hayan producido).

Modificación del lugar: Sí ☐ No ☒

Tipo de modificación: Intencional ☐ Cuerpos de emergencia ☐ Fenómenos naturales ☐

Especifique:

Detección temprana de riesgos (Especifique aquellas circunstancias que pueden representar un riesgo para la integridad del lugar, de indicios o de los servidores públicos que intervienen).

9. Víctimas (Anote el número de víctimas, el nombre si se conoce, si está lesionada, si se trata de un cadáver o de restos de probable origen humano. Cuando el número de víctimas sea muy grande y se encuentren en la misma condición, puede anotar por intervalos).

| No. | Nombre  | Condición |
|-----|---|-----------|
| 21  | Perezca Gomez MAXIMINO 42 años<br>Nacionalidad mexicana | Cadaveres |
|     |   |           |
|     |   |           |



GOBIERNO DEL  
ESTADO DE CHIAPAS



Destino (señale el lugar al que fueron trasladadas las víctimas)

| No. | Institución que lo trasladó | Lugar al que se trasladó  | Placas o número económico de la unidad |
|-----|-----------------------------|---------------------------|--|
|     | SERVICIO PERICULES          | SERMECO CIVILIZADO OBISPO | NISSAN blanca sin placas               |

Personas detenidas (Señale el número y nombre completo de las personas detenidas)

| No. | Nombre del detenido |
|-----|---------------------|
|     |                     |
|     |                     |
|     |                     |
|     |                     |
|     |                     |
|     |                     |
|     |                     |

Vehículos relacionados (Señale el número y características de los vehículos relacionados)

| No. | Tipo y color | Marca | Línea o submarca | Año-modelo | Placa |
|-----|--------------|-------|------------------|------------|-------|
|     |              |       |                  |            |       |
|     |              |       |                  |            |       |
|     |              |       |                  |            |       |
|     |              |       |                  |            |       |
|     |              |       |                  |            |       |
|     |              |       |                  |            |       |

Servidores públicos que ingresaron al lugar (En su caso, anote el nombre completo de las personas que ingresarán al lugar de intervención una vez establecido el acordonamiento y hasta antes de su entrega al personal especializado para el procesamiento).

| Nombre completo               | Institución y cargo         | Hora de ingreso | Hora de salida |
|-------------------------------|-----------------------------|-----------------|----------------|
| Gonzalez NAFATE Hector        | POICIA 2 <sup>a</sup> S.P.M | 08:35 horas     | 11:59          |
| Orvando NORIEGO MARIA MICHELL | Punto                       | 11:41 horas     | 11:59          |
|                               |                             |                 |                |
|                               |                             |                 |                |
|                               |                             |                 |                |
|                               |                             |                 |                |

Servidor público que entrega el lugar después del procesamiento (Anote nombre completo, cargo, fecha y hora de entrega, así como la firma autógrafa).

| Nombre completo               | Cargo | Fecha y hora   | Firma   |
|-------------------------------|-------|----------------|---------|
| Orvando NORIEGO MARIA MICHELL | Punto | 17/11/19 11:59 | [Firma] |

Servidor público que recibe el lugar de intervención después de procesamiento (Anote nombre completo, cargo, fecha y hora de recepción, así como la firma autógrafa).

| Nombre completo        | Cargo                 | Fecha y hora   | Firma   |
|------------------------|-----------------------|----------------|---------|
| Gonzalez NAFATE Hector | POICIA 2 <sup>a</sup> | 17/11/19 11:59 | [Firma] |





GOBIERNO DEL  
ESTADO DE CHIAPAS



### ACTA DE ENTREVISTA

FP 04a

LUGAR DE LOS HECHOS O HALLAZGO TESTIGO [ ] VÍCTIMA [ ] OFENDIDO [ ]

|               |                                  |
|---------------|----------------------------------|
| Calle         |                                  |
| Entre calles  |                                  |
| Colonia       |                                  |
| Observaciones | Edido Cuchulemuc Suchile Chiapas |

#### DERECHOS

De conformidad a lo establecido en los artículos 33 Fracción X, 34 Fracción II de la Ley del Sistema Estatal de Seguridad Pública, Artículo 41 Fracción II de la Ley General del Sistema Nacional de Seguridad Pública, en relación a los artículos 132, fracción X, del Código Nacional de Procedimientos Penales que a la letra dice:

El policía actuara bajo la condición y mando del Ministerio Público en la investigación de los delitos ...

Fracción X: Entrevistar a las personas que pudieran aportar algún dato o elemento para la investigación.

Y al 217 del Código Nacional de Procedimientos Penales que a la letra dice:

Que el ministerio Público y la Policía deberán dejar registro de todas las actuaciones que se realicen durante la investigación de los delitos, utilizando al efecto que cualquier medio que permita garantizar que la información recabada sea completa....

|                             |                  |                  |             |              |  |
|-----------------------------|------------------|------------------|-------------|--------------|--|
| Se procede a entrevistar a: |                  |                  |             |              |  |
| Nombre                      | Apellido Materno | Apellido Paterno | Nombres (s) | Nacionalidad |  |
|                             | GOMEZ            | PEREIRA          | FELIX       | MEXICANO     |  |
| Domicilio                   | Edido Cuchulemuc |                  |             |              |  |
| Edad                        | 53 años          | Sexo             | M [X] F [ ] | Estado       |  |
|                             |                  |                  |             | Teléfono     |  |

#### FORMALIDADES DE LA ENTREVISTA

(QUE, QUIEN, COMO, CUANDO, DONDE, CON QUE, PORQUE)

Siendo las 08:55 horas del día de hoy Domingo 17 de Noviembre del 2019 se procedió a entrevistar al Sr. Pereira Gomez Felix de 53 años de nacionalidad mexicana con el domicilio en el Edido Cuchulemuc quien manifestó lo siguiente: Siendo las 06:40 horas, cuando me llegó avisar el señor Juan Carlos Mejia Gonzalez de 50 años de edad de origen guatemalteco quien me dijo que mi hermano MAXIMINO Pereira Gomez se encontraba tirado enfrente del Corral de Felix Pereira Gomez.

Nombre y firma del entrevistado.

|                    |                  |            |  |
|--------------------|------------------|------------|--|
| Apellido Paterno   | Apellido Materno | Nombre (S) |  |
|                    |                  |            |  |
| Nombre del Policía |                  |            |  |
| Cargo              | Número           | Unidad     |  |
| Apellido Paterno   | Apellido Materno | Nombre (S) |  |
|                    |                  |            |  |
| Nombre del Policía |                  |            |  |
| Cargo              | Número           | Unidad     |  |
|                    |                  |            |  |

HOJA DE CONTINUACIÓN

ganado, fue cuando yo de inmediatamente me traslade al lugar en  
mi camioneta en la carretera el gancho con la empujección a 2  
kilómetros del estado cubutemo cuando yo llegue al lugar vi ha  
mi hermano que estaba tirado en lo cual lo vi aun con vida fue  
cuando lo levante pensando darle el auxilio y lo traslade a la  
casa de mis padres al llegar al domicilio lo cargue y lo puse  
en una mesadora y a los 10 minutos el fallecio.

Felix Peneyra Gomez.

|                    |                  |                |   |
|--------------------|------------------|----------------|---|
| Apellido Paterno   | Apellido Materno | Nombre (S)     |  |
| RUIZ               | VILLARREAL       | FELIX DE JESUS |   |
| Nombre del Policia |                  |                |   |
| POLICIA            |                  | DM-9623        | Firma   |
| Cargo              | Numero           | Unidad         |   |
| Apellido Paterno   | Apellido Materno | Nombre (S)     |   |
| Nombre del Policia |                  |                | Firma   |
| Cargo              | Numero           | Unidad         |   |
| Apellido Paterno   | Apellido Materno | Nombre (S)     |   |





**H. AYUNTAMIENTO MUNICIPAL  
SUCHIATE, CHIAPAS**  
2018-2021



**C. HECTOR GONZALEZ NAFATE**  
CARGO: POLICIA 2DO.  
SEGURIDAD PUBLICA MUNICIPAL  
TIPO DE SANGRE: O+  
EMERGENCIAS: 962 156 4419  
CUIP: GONH770313H07228340  
CURP: GONH770313HCSNFC00  
RFC: GONH770313PM2



**POLICIA  
MUNICIPAL**

FIRMA DEL INTERESADO

EN CASO DE DURACION DE ESTA TARJETA SE  
DUPLICA EN DENTRO DE LA DIRECCION

Expira  
30/09/2021



**H. AYUNTAMIENTO MUNICIPAL  
SUCHIATE, CHIAPAS**  
2018-2021

EL H. AYUNTAMIENTO MUNICIPAL DE SUCHIATE, CHIAPAS, ATRAVES DE ESTA DIRECCION DE SEGURIDAD PUBLICA OTORGA LA SIGUIENTE TARJETA DE IDENTIFICACION AL C. HECTOR GONZALEZ NAFATE, MISMO QUE SE LE AUTORIZA LA PORTACION DEL ARMA 9MM, VIETRO HERETTA MATRICULA A0823652 MOD. 92A1, AMPARADA EN LA LICENCIA OFICIAL COLECTIVA No. 99 CON VIGENCIA 19/05/2018-18/05/2020; PARA EL CUMPLIMIENTO DE LAS MISIONES QUE SE LE ENCOMIENDAN POR PARTE DE ESTA COMISARIA DE SEGURIDAD PUBLICA, PARA EL DESEMPEÑO DEL SERVICIO OFICIAL.

P.A.

**C. SONIA ELOINA HERNANDEZ AGUILAR**  
PRESIDENTE MUNICIPAL CONSTITUCIONAL  
SUCHIATE, CHIAPAS



17 NOV 2019

REGISTRO DE CONTROL Y SEGUIMIENTO  
(Informe Policial)

EP 03

De conformidad a lo establecido en el artículo 21 párrafo I y IX de la Constitución Política de los Estados Unidos Mexicanos artículo 40 y 41 fracción I y II de la Ley General del Sistema Nacional de Seguridad Pública en el Artículo 33 y 34 fracción I y II de la Ley del Sistema Estatal de Seguridad Pública en relación a los Artículos 1, 2, 132, 152, 217 y demás relativos del Código Nacional de Procedimientos Penales, informo a usted que se tuvo conocimiento de hechos que pueden ser constitutivos del (os) hecho (s) delictivo (s) de HOMICIDIO

De los cual (es) se recibió la noticia mediante VIA RADIO

|                  |   |
|------------------|---|
| Calle            | <u>CAMINO PARCELARIO</u>                |
| Entre que Calles |   |
| Colonia:         | <u>EJIDO CUAUTEMOC SUCHIATE CHIAPAS</u> |
| Observaciones    |   |

NARRATIVA DE HECHOS

(QUE, QUIEN, COMO, CUANDO, DONDE, CON QUE, PORQUE)

Siendo las 09:00 Horas del día de hoy Domingo 17 de noviembre del presente año, nos encontramos realizando recorridos de patrullajes preventivos a la altura de la colonia Barrio Nuevo Ciudad Hidalgo Suchiate Chiapas a bordo de la Unidad PM-01 conducido por el Policia Manuel de Jesus Mendez Macario al mando del Policia Jorge Armando Vidal Caballero con un elemento de apoyo el Policia Joel Mazariegos Perez, cuando via radio informan de la Comandancia Municipal de Seguridad Publica de Suchiate que me trasladara al Ejido Cuautemoc en apoyo de la Unidad PM-9623 al mando del Policia Segundo Hector Gonzalez Nofate quien solicita el apoyo de la Unidad para resguardar el lugar donde se

|                    |  |                  |  |               |  |   |
|--------------------|--|------------------|--|---------------|--|---|
| Apellido Paterno   |  | Apellido Materno |  | Nombre (S)    |  |  |
| VIDAL              |  | CABALLERO        |  | Jorge Armando |  |   |
| Nombre del Policia |  |                  |  |               |  |   |
| Policia            |  |                  |  | PM-01         |  |   |
| Cargo              |  | Numero           |  | Unidad        |  | Firma   |
| Apellido Paterno   |  | Apellido Materno |  | Nombre (S)    |  |   |
| Nombre del Policia |  |                  |  |               |  |   |
|                    |  |                  |  |               |  |   |
| Cargo              |  | Numero           |  | Unidad        |  |   |
|                    |  |                  |  |               |  | Firma   |



HOJA DE CONTINUACIÓN

FP 08

SUCITARON LOS HECHOS, UBICADO EN CAMINO DE TERRACERIA PARCELARIOS DEL EJIDO  
CVAUTHEMOL SUCHIATE CHIAPAS, POR LO QUE INMEDIATAMENTE ME TRASLACE AL LUGAR  
ARRIBANDO A LAS 09:20 HORAS, TENIENDO A LA VISTA UNA MOTOCICLETA COLOR ROJO CON  
MOTOR DE LA MARCA ITALIKA FT 150 CON NUMERO DE PLACAS DE CIRCULACIÓN 9WLB2 DEL  
ESTADO DE CHIAPAS, DONDE SE TRASLADABA EL HOP OCCISO MAXIMIANO PEREIRA GOMEZ DE  
42 AÑOS DE EDAD DE NACIONALIDAD MEXICANA, APROXIMADAMENTE A UNOS 30 METROS DE  
DISTANCIA UNA GORRA COLOR NEGRO CON MANCHAS DE COLOR ROJO, A LADO IZQUIERDO APROXI-  
MADAMENTE A UN METRO UNA SANDALIA DE COLOR AZUL, TIRADO EN EL SUELO, PROCEDIENDO  
A ACORDONAR EL AREA EN ESPERA DE QUE ARRIBARA SERVICIOS PERICIALES, 12:15 HORAS ARRIBO  
SERVICIOS PERICIALES AL MANDO DEL LICENCIADO IAN SORIA SOTO CON UNO MAS DE APOYO  
PARA LLEVAR A CABO EL LEVANTAMIENTO DE INDICIOS, LLEVANDOSE LA GORRA DE COLOR  
NEGRO, UNA SANDALIA DE COLOR AZUL Y UN CASQUILLO PERCUTIDO DE 9MM, 12:50  
HORAS SE REALIZA EL LEVANTAMIENTO CORRESPONDIENTE, TRASLADANDOLO A BOMBA  
DE INDICIOS, ASI MISMO SE PROCEDE A TRASLADAR DICHA MOTOCICLETA A BORDO DE  
LA UNIDAD PM-01 PERTENECIENTE A SEGURIDAD PUBLICA MUNICIPAL, QUEDANDO  
BAJO RESGUARDO DE LA FISCALIA DEL MINISTERIO PUBLICO.

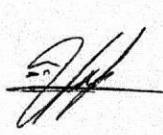
|                    |                  |                 |   |
|--------------------|------------------|-----------------|---|
| Apellido Paterno   | Apellido Materno | Nombre (S)      |  |
| Vidal              | CABALLERO        | Jorge Hernandez |   |
| Nombre del Policia |                  |                 |   |
| Policia            |                  | PM-01           |   |
| Cargo              | Numero           | Unidad          | Firma   |
| Apellido Paterno   | Apellido Materno | Nombre (S)      |   |
|                    |                  |                 |   |
| Nombre del Policia |                  |                 |   |
| Cargo              | Numero           | Unidad          |   |
|                    |                  |                 | Firma   |

# FORMATO DE ENTREGA RECEPCIÓN DEL LUGAR DE INTERVENCIÓN

Carpeta de Investigación

1. Ubicación del lugar de intervención (Anote la unidad administrativa a la que pertenece el primer respondiente, la Entidad Federativa, Delegación o Municipio en el que se encuentra el lugar de intervención, así como la fecha y hora de arribo).

| Unidad Administrativa | Entidad Federativa | Delegación o Municipio | Fecha y hora |
|-----------------------|--------------------|------------------------|--------------|
| S. P. M.              | CHIAPAS            | SUCHIATE               | 17/11/2019   |

2. Servidor público encargado de la preservación que entrega el lugar de intervención (Anote nombre completo, cargo, fecha y hora de entrega, así como la firma autógrafa).

| Nombre completo             | Cargo  | Fecha y hora        | Firma   |
|-----------------------------|--------|---------------------|---------|
| Urb. Cobalero Jorge Armando | TOLUCA | 17/11/2019<br>12:10 | [Firma] |

3. Servidor público recibe el lugar de intervención (Anote nombre completo, cargo, fecha y hora de quien recibe, así como la firma autógrafa).

| Nombre completo | Cargo  | Fecha y hora    | Firma   |
|-----------------|--------|-----------------|---------|
| [Firma]         | perito | 17/11/19. 12:10 | [Firma] |

4. Dirección o localización del lugar de intervención (Anote la dirección completa o, en su caso, la localización del lugar de intervención).

CAMINO PARCELARIO EJIDO CUAUHTEMOC SUCHIATE CHIAPAS

5. Croquis simple de ubicación del lugar (Incluya sitios de referencia y el sentido de circulación de vialidades).

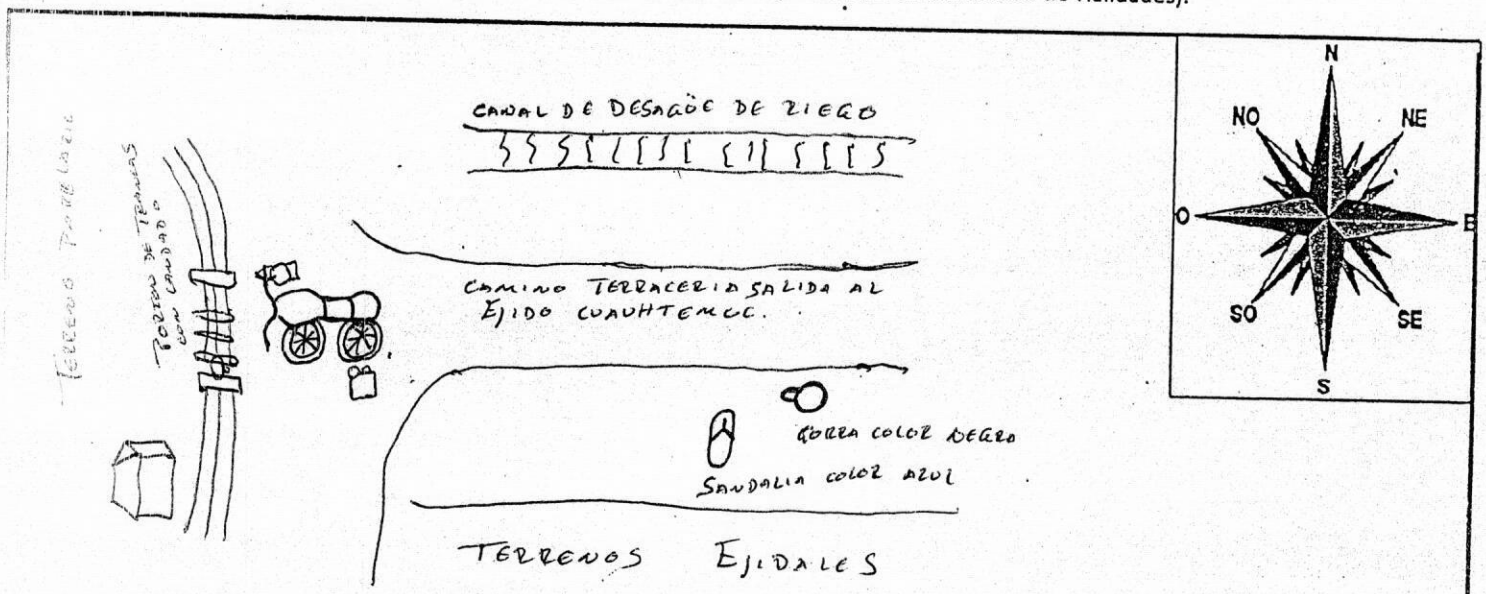



5. Preservación del lugar de Intervención (señala las medidas tomadas para preservar el lugar de intervención).

ACORDONAMIENTO CON CINTA COLOR AMARILLA CON LEGENDA DE LETRAS  
NEGRAS PROHIBIDO EL PASO

7. Documentación del lugar de Intervención (Marque con "X" los métodos que adicionalmente se hayan empleado para documentar el lugar de intervención, así como el nombre completo, cargo, y firma de los elementos de la policía que realizaron estas actividades).

|              |    |                                     |    |                          |
|--------------|----|-------------------------------------|----|--------------------------|
| Fotográfico  | Sí | <input type="checkbox"/>            | No | <input type="checkbox"/> |
| Videográfico | Sí | <input type="checkbox"/>            | No | <input type="checkbox"/> |
| Por escrito  | Sí | <input checked="" type="checkbox"/> | No | <input type="checkbox"/> |

| Nombre completo             | Cargo   | Firma |
|-----------------------------|---------|-------|
| LUIS CARLOS LÓPEZ DOMÍNGUEZ | Policia |       |
|                             |         |       |

8. Modificación del lugar (Marque con "X" según corresponda. Si es el caso, deberá especificar las modificaciones que se hayan producido).

|                         |             |                          |                       |                          |
|-------------------------|-------------|--------------------------|-----------------------|--------------------------|
| Modificación del lugar: | Sí          | <input type="checkbox"/> | No                    | <input type="checkbox"/> |
| Tipo de modificación:   | Intencional | <input type="checkbox"/> | Cuerpos de emergencia | <input type="checkbox"/> |
|                         |             |                          | Fenómenos naturales   | <input type="checkbox"/> |
| Especifique:            |             |                          |                       |                          |

Detección temprana de riesgos (Especifique aquellas circunstancias que pueden representar un riesgo para la integridad del lugar, de indicios o de los servidores públicos que intervienen).

Víctimas (Anoté el número de víctimas, el nombre si se conoce, si está lesionada, si se trata de un cadáver o de restos de origen humano. Cuando el número de víctimas sea muy grande y se encuentren en la misma condición, puede anotar por intervalos).

| No. | Nombre | Condición |
|-----|--------|-----------|
|     |        |           |
|     |        |           |
|     |        |           |
|     |        |           |

1. Destino (señale el lugar al que fueron trasladadas las víctimas)

| No. | Institución que lo trasladó | Lugar al que se trasladó | Placas o número económico de la unidad |
|-----|-----------------------------|--------------------------|--|
|     |                             |                          |  |

2. Personas detenidas (Señale el número y nombre completo de las personas detenidas)

| No. | Nombre del detenido |
|-----|---------------------|
|     |                     |
|     |                     |
|     |                     |
|     |                     |
|     |                     |
|     |                     |

3. Vehículos relacionados (Señale el número y características de los vehículos relacionados)

| Tipo y color                     | Marca          | Línea o submarca | Año-modelo | Placa |
|----------------------------------|----------------|------------------|------------|-------|
| MOTOCICLETA COLOR ROJO CON NEGRO | ITALIKA FT 150 |                  |            | 9WLB2 |
|                                  |                |                  |            |       |
|                                  |                |                  |            |       |
|                                  |                |                  |            |       |
|                                  |                |                  |            |       |

4. Servidores públicos que ingresaron al lugar (En su caso, anote el nombre completo de las personas que ingresaron al lugar de intervención una vez establecido el acordonamiento y hasta antes de su entrega al personal especializado para el procesamiento).

| Nombre completo               | Institución y cargo | Hora de ingreso | Hora de salida |
|-------------------------------|---------------------|-----------------|----------------|
| LIDAL CABALLERO JORGE ARMANDO | S.P.M. POLICIA      | 09:20 Hrs       |                |
|                               |                     |                 |                |
|                               |                     |                 |                |
|                               |                     |                 |                |
|                               |                     |                 |                |

5. Servidor público que entrega el lugar después del procesamiento (Anote nombre completo, cargo, fecha y hora de entrega, así como la firma autógrafa).

| Nombre completo               | Cargo | Fecha y hora   | Firma   |
|-------------------------------|-------|----------------|---------|
| LIDAL CABALLERO JORGE ARMANDO | Porto | 17/11/19 17:50 | [Firma] |

6. Servidor público que recibe el lugar de intervención después de procesamiento (Anote nombre completo, cargo, fecha y hora de recepción, así como la firma autógrafa).

| Nombre completo               | Cargo   | Fecha y hora | Firma   |
|-------------------------------|---------|--------------|---------|
| LIDAL CABALLERO JORGE ARMANDO | POLICIA | 17/11/2019   | [Firma] |



Carpeta de investigación

|                          |          |  |                  |
|--------------------------|----------|--|------------------|
| Autofondo<br>Institución |          |  | Fecha y<br>hora, |
| S.P.M.                   | Via Rod. | CAMINO PARCELARIO EJIDO CUAUTEMOC<br>SUCHIATE CHIAPAS. | 17/11/19         |
|                          |          |  |                  |
|                          |          |  |                  |

[illegible]

Escrito: ☒ Sí ☐ No      Fotográfico: ☒ Sí ☐ No      Croquis: ☒ Sí ☐ No

Otro: ☐ Sí ☐ No

Especifique: \_\_\_\_\_

Recolección y embalaje (colorear el espacio)

|   |      |              |
|---|------|--------------|
| Manual  |      | Instrumental |
|  |      |              |
| Bolsa   | Caja | Recipientes  |
|   |      |              |

4. Servidores públicos (Todo servidor público que haya participado en el procesamiento de los indicios o elementos materiales probatorios en el lugar de intervención deberá escribir su nombre completo, la Institución a la que pertenece, su cargo, la etapa del procesamiento en la que intervino y su firma autógrafa. Se deberán cancelar los espacios sobrantes).

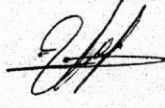
| Nombre completo              | Institución y cargo          | Etapa   | Firma   |
|------------------------------|------------------------------|---------|---|
| Vidal Cobalero Lopez Armando | S.P.M.<br>POLICIA            | ENTREGA |  |
| ROBLERO TAPIA LOPEZ HAILE    | F.G.E.<br>MINISTERIO PUBLICO | RECIBE  |   |
|                              |                              |         |   |
|                              |                              |         |   |
|                              |                              |         |   |
|                              |                              |         |   |
|                              |                              |         |   |
|                              |                              |         |   |

Traslado (Marque con "X" la vía empleada. En caso de ser necesaria alguna condición especial para el traslado de un indicio o elemento material probatorio en particular, el personal pericial o policial con capacidades para el procesamiento, según sea el caso, deberá recomendarla).

|  |                                     |                          |                          |
|--|-------------------------------------|--------------------------|--------------------------|
| a) Vía:  | Terrestre                           | Aérea                    | Marítima                 |
| b) Se requieren condiciones especiales para su traslado: | <input checked="" type="checkbox"/> | <input type="checkbox"/> | <input type="checkbox"/> |
| Recomendaciones:   | <input type="checkbox"/>            | <input type="checkbox"/> | <input type="checkbox"/> |





6. Continuidad y trazabilidad (Fecha y hora de la entrega-recepción, nombre completo de quien entrega y de quien recibe los inicios o elementos materiales probatorios. Institución a la que pertenecen, cargo dentro de la misma, propósito de la transferencia y firmas autógrafas. Anote las observaciones relacionadas con el embalaje, el indicio o elementos material probatorio o cualquier otra considere necesario realizar. Agregue cuantas hojas sean necesarias. Cancele los espacios sobrantes después de que se haya cumplido con el destino final del indicio o elemento material probatorio).

|                            |                               |        |           |       |
|----------------------------|-------------------------------|--------|-----------|-------|
| Fecha y hora<br>17/11/2019 | Nombre, institución y cargo   |        | Propósito | Firma |
|                            | VIDAL CABALLERO JORGE HERMANO |        | ENTREGA   |       |
|                            | S.P.M. POLICIA                |        |           |       |
|                            | Nombre, institución y cargo   |        | Propósito | Firma |
| ROBLERO TAPIA JORGE HAILE  |                               | RECIBO |           |       |
| F.G.E. MINISTERIO PUBLICO  |                               |        |           |       |
| Observaciones              |                               |        |           |       |

| Fecha y hora  | Nombre, institución y cargo |  | Actividad/propósito | Firma |
|---------------|-----------------------------|--|---------------------|-------|
|               |                             |  |                     |       |
|               | Nombre, institución y cargo |  | Actividad/propósito | Firma |
|               |                             |  |                     |       |
| Observaciones |                             |  |                     |       |

|               |  |                             |                     |       |
|---------------|--|-----------------------------|---------------------|-------|
| Fecha y hora  |  | Nombre, institución y cargo | Actividad/propósito | Firma |
|               |  |                             |                     |       |
|               |  |                             |                     |       |
|               |  | Nombre, institución y cargo | Actividad/propósito | Firma |
|               |  |                             |                     |       |
|               |  |                             |                     |       |
| Observaciones |  |                             |                     |       |

|               |  |                             |                     |       |
|---------------|--|-----------------------------|---------------------|-------|
| Fecha y hora  |  | Nombre, institución y cargo | Actividad/propósito | Firma |
|               |  |                             |                     |       |
|               |  |                             |                     |       |
|               |  | Nombre, institución y cargo | Actividad/propósito | Firma |
|               |  |                             |                     |       |
|               |  |                             |                     |       |
| Observaciones |  |                             |                     |       |

ACTA DE ASEGURAMIENTO DE VEHÍCULOS

FP 08b

Lugar del Aseguramiento

Fecha: 17/11/2019 Hora:

|                |                                  |
|----------------|----------------------------------|
| Calle:         | CAMINO PARCELARIO                |
| Entre calles:  |                                  |
| Colonia:       | EJIDO CUAUTEMOC SUCHIATE CHIAPAS |
| Observaciones: |                                  |

OBJETO(S) RELACIONADO(S) CON EL (LOS) HECHO(S) DELICTIVO(S)

Con base en los artículos 229 y 230 del Código Nacional de Procedimientos Penales

Causa de aseguramiento Relación con el Hecho [x] sujeto a decomiso [ ] sirve de medio de prueba [ ]  
Otro [ ] Especifique

|                          |  |        |             |           |       |          |                |
|--------------------------|--|--------|-------------|-----------|-------|----------|----------------|
| MARCA                    | ITALIKA                                      | TIPO   | MOTOCICLETA | MODELO    | FTISO | COLOR    | ROJO<br>CAÑERO |
| PLACAS                   | 9WLB2  | ESTADO | CHIAPAS     | No. SERIE |       | ILEGIBLE |                |
| CONDUCTOR<br>PROPIETARIO | Apellido Paterno Apellido Materno Nombre (s) |        |             | FIRMA     |       |          |                |

|                          |  |        |  |           |  |       |  |
|--------------------------|--|--------|--|-----------|--|-------|--|
| MARCA                    |  | TIPO   |  | MODELO    |  | COLOR |  |
| PLACAS                   |  | ESTADO |  | No. SERIE |  |       |  |
| CONDUCTOR<br>PROPIETARIO | Apellido Paterno Apellido Materno Nombre (s) |        |  | FIRMA     |  |       |  |

|                          |  |        |  |           |  |       |  |
|--------------------------|--|--------|--|-----------|--|-------|--|
| MARCA                    |  | TIPO   |  | MODELO    |  | COLOR |  |
| PLACAS                   |  | ESTADO |  | No. SERIE |  |       |  |
| CONDUCTOR<br>PROPIETARIO | Apellido Paterno Apellido Materno Nombre (s) |        |  | FIRMA     |  |       |  |

DATOS DE QUIEN RECIBE

|         |  |            |  |
|---------|--|------------|--|
| POLICÍA | Apellido Paterno Apellido Materno Nombre (s) | Grado      |  |
|         |  | No. Orden  |  |
|         |  | No. Unidad |  |
|         |  | Firma      |  |

DATOS DE QUIEN ENTREGA (Si existe)

|               |  |        |  |
|---------------|--|--------|--|
| Nombre        | Apellido Paterno Apellido Materno Nombre (s) | Cargo  |  |
| Domicilio     | Calle Número Colonia Ciudad                  | Unidad |  |
| Observaciones |  | Firma  |  |

Vidal Caballero Jorge Armando

Ejido 20 de Noviembre Suchiate Chiapas

POLICIA  
SEGURIDAD  
PUBLICA  
MUNICIPAL  
Firma





H. AYUNTAMIENTO MUNICIPAL  
SUCHIATE, CHIAPAS  
2018-2021



C. JORGE ARMANDO VIDAL CABALLERO  
CARGO: POLICIA  
SEGURIDAD PUBLICA MUNICIPAL  
TIPO DE SANGRE: O+  
EMERGENCIAS: 962 166 9300  
CURP: VICJ910630H074A53018  
CURP: VICJ910630H0508R09  
RFC: VICJ910630J44



POLICIA  
MUNICIPAL

FIRMA DEL INTERESADO

EN CASO DE RENOVACION DE ESTA TARJETA  
SOLICITA SE ENTREGUE A LAS AUTORIDADES

Expira  
30/09/2021



H. AYUNTAMIENTO MUNICIPAL  
SUCHIATE, CHIAPAS  
2018-2021



EL H. AYUNTAMIENTO MUNICIPAL DE SUCHIATE, CHIAPAS, ATRAVES DE ESTA DIRECCION DE SEGURIDAD PUBLICA OTORGA LA SIGUIENTE TARJETA DE IDENTIFICACION AL C. JORGE ARMANDO VIDAL CABALLERO, QUIEN PERTENECE AL EXPRESADO, ES PERSONAL E INTRANSFERIBLE, SE SOLICITA A LAS AUTORIDADES CIVILES Y MILITARES BRINDAR LAS FACILIDADES CORRESPONDIENTES A SU PORTADOR.

  
C. SONIA ELOTINA HERNANDEZ AGUILAR  
PRESIDENTE MUNICIPAL CONSTITUCIONAL  
SUCHIATE, CHIAPAS

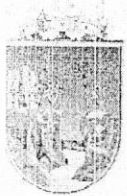

FISCALÍA  
GENERAL DEL ESTADO

GOBIERNO DE CHIAPAS

FISCALIA DE DISTRITO FRONTERIZO COSTA  
FISCALIA GENERAL DEL ESTADO

"2019, Año del Caudillo del Sur, Emiliano Zapata".

**CARPETA DE INVESTIGACION NUMERO 289-035-0504-2019.**

DILIGENCIA DE IDENTIFICACION DE CADAVER REALIZADO POR LA C. FELIX PEREIRA GOMEZ. En la Ciudad de Ciudad Hidalgo, Suchiate, Chiapas, siendo las 13:41 horas del día 17 del mes de Noviembre del 2019, el suscrito **LICENCIADO JORGE HAILE ROBLERO TAPIA**, FISCAL DEL MINISTERIO PUBLICO, ADSCRITO A LA UNIDAD INTEGRAL DE INVESTIGACIÓN Y JUSTICIA RESTAURATIVA DE CIUDAD HIDALGO, SUCHIATE, CHIAPAS, se encuentra presente ante esta Representación Social la persona que dijo responder al nombre de **C. FELIX PEREIRA GOMEZ**, quien en este acto se identifica con original de su credencial de elector expedida a su favor por el Instituto Nacional Electoral, con número de clave **PRGMFL66112007H700**, dejando en su lugar copia fotostática de la misma, por lo que en relación a sus generales.-----

**D I J O:**-----

---Llamarse como ha quedado escrito, ser de nacionalidad Mexicano, de sexo masculino, contar con la edad de 53 años de edad, fecha de nacimiento 20 de Noviembre de 1966, estado civil casado, religión evangélico, ocupación agricultor platanero, grado académico tercero de primaria, refiere que SI sabe leer y escribir, originario de Ejido canton los toros, Tapachula, Chiapas con domicilio actual en ejido Cuauhtemoc, pasando el canal de riego, frente a la tienda de don beto, Suchiate, Chiapas, quien de manera voluntaria proporciona su número telefónico 962-9621089761.-----

**NOTIFICACION DE DERECHOS DE LA VICTIMA.**-----

---Que en esta propia diligencia se le da lectura secuencial y se le notifica a la denunciante el contenido íntegro de los artículos 109 del Código Nacional de Procedimientos Penales aplicable al Nuevo Sistema de Justicia Penal, 1º y 20 apartado "C" de la Constitución Política de los Estados Unidos Mexicanos, que a letra dice: **Artículo 109. Derechos de la víctima u ofendido**

En los procedimientos previstos en este Código, la víctima u ofendido tendrán los siguientes derechos:

- I. A ser informado de los derechos que en su favor le reconoce la Constitución;
- II. A que el Ministerio Público y sus auxiliares así como el Órgano jurisdiccional les faciliten el acceso a la justicia y les presten los servicios que constitucionalmente tienen encomendados con legalidad, honradez, lealtad, imparcialidad, profesionalismo,



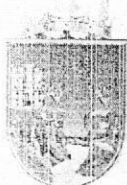

**CARPETA DE INVESTIGACION NUMERO 289-035-0504-2019.**

- eficiencia y eficacia y con la debida diligencia;
- III. A contar con información sobre los derechos que en su beneficio existan, como ser atendidos por personal del mismo sexo, o del sexo que la víctima elija, cuando así lo requieran y recibir desde la comisión del delito atención médica y psicológica de urgencia, así como asistencia jurídica a través de un Asesor jurídico;
- IV. A comunicarse, inmediatamente después de haberse cometido el delito con un familiar, e incluso con su Asesor jurídico;
- V. A ser informado, cuando así lo solicite, del desarrollo del procedimiento penal por su Asesor jurídico, el Ministerio Público y/o, en su caso, por el Juez o Tribunal;
- VI. A ser tratado con respeto y dignidad;
- VII. A contar con un Asesor jurídico gratuito en cualquier etapa del procedimiento, en los términos de la legislación aplicable;
- VIII. A recibir trato sin discriminación a fin de evitar que se atente contra la dignidad humana y se anulen o menoscaben sus derechos y libertades, por lo que la protección de sus derechos se hará sin distinción alguna;
- IX. A acceder a la justicia de manera pronta, gratuita e imparcial respecto de sus denuncias o querellas;
- X. A participar en los mecanismos alternativos de solución de controversias;
- XI. A recibir gratuitamente la asistencia de un intérprete o traductor desde la denuncia hasta la conclusión del procedimiento penal, cuando la víctima u ofendido pertenezca a un grupo étnico o pueblo indígena o no conozca o no comprenda el idioma español;
- XII. En caso de tener alguna discapacidad, a que se realicen los ajustes al procedimiento penal que sean necesarios para salvaguardar sus derechos;
- XIII. A que se le proporcione asistencia migratoria cuando tenga otra nacionalidad;
- XIV. A que se le reciban todos los datos o elementos de prueba pertinentes con los que cuente, tanto en la investigación como en el proceso, a que se desahoguen las diligencias correspondientes, y a intervenir en el

**FISCALIA DE DISTRITO FRONTERIZO COSTA  
FISCALIA GENERAL DEL ESTADO**

"2019, Año del Caudillo del Sur, Emiliano Zapata".

**CARPETA DE INVESTIGACION NUMERO 289-035-0504-2019.**

- juicio e interponer los recursos en los términos que establece este Código;
- XV. A intervenir en todo el procedimiento por sí o a través de su Asesor jurídico, conforme lo dispuesto en este Código;
- XVI. A que se le provea protección cuando exista riesgo para su vida o integridad personal;
- XVII. A solicitar la realización de actos de investigación que en su caso correspondan, salvo que el Ministerio Público considere que no es necesario, debiendo fundar y motivar su negativa;
- XVIII. A recibir atención médica y psicológica o a ser canalizado a instituciones que le proporcionen estos servicios, así como a recibir protección especial de su integridad física y psíquica cuando así lo solicite, o cuando se trate de delitos que así lo requieran;
- XIX. A solicitar medidas de protección, providencias precautorias y medidas cautelares;
- XX. A solicitar el traslado de la autoridad al lugar en donde se encuentre, para ser interrogada o participar en el acto para el cual fue citada, cuando por su edad, enfermedad grave o por alguna otra imposibilidad física o psicológica se dificulte su comparecencia, a cuyo fin deberá requerir la dispensa, por sí o por un tercero, con anticipación;
- XXI. A impugnar por sí o por medio de su representante, las omisiones o negligencia que cometa el Ministerio Público en el desempeño de sus funciones de investigación, en los términos previstos en este Código y en las demás disposiciones legales aplicables;
- XXII. A tener acceso a los registros de la investigación durante el procedimiento, así como a obtener copia gratuita de éstos, salvo que la información esté sujeta a reserva así determinada por el Órgano jurisdiccional;
- XXIII. A ser restituido en sus derechos, cuando éstos estén acreditados;
- XXIV. A que se le garantice la reparación del daño durante el procedimiento en cualquiera de las formas previstas en este Código;
- XXV. A que se le repare el daño causado por la comisión del delito, pudiendo solicitarlo directamente al Órgano





**CARPETA DE INVESTIGACION NUMERO 289-035-0504-2019.**

jurisdiccional, sin perjuicio de que el Ministerio Público lo solicite;

XXVI. Al resguardo de su identidad y demás datos personales cuando sean menores de edad, se trate de delitos de violación contra la libertad y el normal desarrollo psicosexual, violencia familiar, secuestro, trata de personas o cuando a juicio del Órgano jurisdiccional sea necesario para su protección, salvaguardando en todo caso los derechos de la defensa;

XXVII. A ser notificado del desistimiento de la acción penal y de todas las resoluciones que finalicen el procedimiento, de conformidad con las reglas que establece este Código;

XXVIII. A solicitar la reapertura del proceso cuando se haya decretado su suspensión, y

XXIX. Los demás que establezcan este Código y otras leyes aplicables.

En el caso de que las víctimas sean personas menores de dieciocho años, el Órgano jurisdiccional o el Ministerio Público tendrán en cuenta los principios del interés superior de los niños o adolescentes, la prevalencia de sus derechos, su protección integral y los derechos consagrados en la Constitución, en los Tratados, así como los previstos en el presente Código.

Para los delitos que impliquen violencia contra las mujeres, se deberán observar todos los derechos que en su favor establece la Ley General de Acceso de las Mujeres a una Vida Libre de Violencia y demás disposiciones aplicables.-----

Acto seguido esta Representación Social procede a realizar con el denunciante la presente diligencia.-----

**PROTESTA DE LEY.**-----

---Seguidamente esta Representación Social provee que la compareciente rendirá su declaración ministerial en calidad de víctima del delito, por lo que de inmediato se procede a tomar la protesta de ley al compareciente en términos de ley para que se conduzca con verdad en la diligencia en que va a intervenir, exhortándole en términos de lo establecido en el artículo 46 del Código de Procedimientos Penales para el Estado de Chiapas aplicable al Nuevo Sistema de Justicia Penal, y advertido de las penas previstas por el artículo 406 fracción I, 407 y 408 del Código Penal para el Estado de

**CARPETA DE INVESTIGACION NUMERO 289-035-0504-2019.**

Chiapas, haciéndole saber de las penas en que incurren los falsos declarantes previstas y sancionadas por el primero de los artículos antes señalados que a la letra reza: "Al que interrogado formalmente por autoridad en ejercicio de sus funciones o con motivo de ellas, faltare a la verdad, se le impondrá prisión de dos meses a seis años, y de diez a doscientos días de multa"; protestando legalmente el compareciente que se conducirá con verdad en las presentes diligencias en la que va intervenir; a continuación. -----

**-----M A N I F I E S T A.-----**

--- Que comparezco ante esta Representación Social de forma voluntaria a efectos de manifestar que reconozco plenamente el cuerpo sin vida que he tenido a la vista como ser el de mi hermano de sangre, que respondía al nombre de **MAXIMINO PEREYRA GOMEZ**, que sin temor a equivocarme reconozco plenamente, de quien me permito acreditar con copia fotostática del acta de nacimiento número de folio 0452773, expedido por FLOR DE MARIA COELLO TREJO, Directora del Registro Civil del Estado, Chiapas, de fecha 29 de septiembre del año 2019, documento del cual dejo copias fotostáticas para que obren dentro de la presente diligencia, así como de la credencial de elector expedida por el Instituto Nacional Electoral, quiero mencionar que mi hermano, era una persona serio, reservado, tranquilo, de buen carácter, oficioso, hasta donde sé, sin enemigos, de hábitos normales, de ocupación Agricultor, trabajaba sus tierras de plantillas de plátano y de igual forma trabajaba de encargado y de repartir gente a sus labores en un rancho innominado, conocido como las palmera, en un horario de 06:00 horas de la mañana a las 15:00 horas de la tarde, en ocasiones no tenía hora de salida, de Lunes a Domingo, con el trabajaban 5 personas del ejido, y desconozco quienes sean pero se, la mayoría es gente de Guatemala, y nuestro hermano JESUS PEREYRA GOMEZ, quien en ocasiones se iban juntos pero la mayoría de las veces era por aparte, y nunca escuche que tuviera algún problema con ellos, a quienes les instruía que harían en el día, tengo conocimiento que es una propiedad extensa de aproximadamente 300 hectáreas de terreno, afectadas por invasores, y son de diferentes dueños ejidatarios, y no puedo precisar quien sea





"2019, Año del Caudillo del Sur, Emiliano Zapata".

**CARPETA DE INVESTIGACION NUMERO 289-035-0504-2019.**

el propietario de ese predio pero donde trabajaba mi hermano desconozco quien sea el ejidatario de ese predio, pero el encargado de pagarle era el INGENIERO SALIN, o INGENIERO EVERARDO HERNANDEZ, desconozco mayores datos sobre esta persona, así como también desconozco si el predio del que se encargaba mi hermano pertenezca a las 49 hectáreas que la Fiscalía del Estado restituyo aproximadamente hace 2 meses, en el ejido Cuauhtémoc, de Suchiate, Chiapas, lo único que se es que trabajaba para el ingeniero INGENIERO SALIN, o INGENIERO EVERARDO HERNANDEZ, en el rancho innominado y conocido como Rancho palmeras, del ejido Cuauhtémoc, de Suchiate, Chiapas, sostenía una relación actual en unión libre con LILIANA GIRON, con quien procrearon 4 hijos, y antes de Liliana, se casó con GLADIS VALENCIA, con quien tuvieron 3 hijos, pero se dejaron hace mucho tiempo, NO consumía bebidas embriagantes desde hace 5 meses que se metió a rehabilitación, no fumaba y no consumía drogas hasta donde yo sé, de **nacionalidad Mexicana, del sexo masculino, contaba con la edad de 43 años de edad, siendo su fecha de nacimiento el 08 de Junio de 1972, estado civil casado, con instrucción académica primaria, si sabía leer y escribir, de ocupación Agricultor y Jornalero, de religión ninguna, originario municipio de cantón los toros, Tapachula, Chiapas, con domicilio particular en Ejido Cuauhtémoc, frente a la casa ejidal, Suchiate, Chiapas, quien era hijo de la C. AMADEO PEREYRA BARRIOS (VIVE) y FLORENCIA GOMEZ DE PEREYRA (VIVE);** resulta que en relación a los hechos manifiesto que los desconozco, lo cierto es que el día de hoy domingo 17 de noviembre del año 2019, cuando serian aproximadamente las 06:40 horas de la mañana, llego a mi domicilio el ubicado en ejido nuevo Cuauhtémoc, a 6 cuadras de la casa de mi papa, cuando llego CARLOS MEJIA, quien es vecino del ejido a decirme que mi hermano estaba tirado sobre el camino de terracería, frente al predio innominado, conocido como las palmeras, en donde se dispondría a trabajar como de costumbre a rondar las tierras y, de pasos ordeñar cabe señalar que ahí tenemos ganado con mi finado hermano, el cual me ayudan los encargados para pastura de nuestros animales, por lo que inmediatamente me fui solo al lugar que me referían, a bordo

**CARPETA DE INVESTIGACION NUMERO 289-035-0504-2019.**

de mi camioneta, sobre el camino de terracería a 2 kilómetros de distancia con dirección al rancho del señor Manuel Rodríguez, Suchiate, Chiapas, pude ver a mi hermano MAXIMINO PEREYRA GOMEZ, quien se encontraba inerte sobre el suelo viendo hacia cielo, vestía pantalón negro y camisa manga larga, color beige, por lo que baje de mi vehículo y me acerque a verlo, bajo su cabeza había mucha sangre aun escurría y observe un orificio de entrada a la altura del sentido derecho, con salida de frente, probablemente por impacto de una bala, así como también su motocicleta estaba tirada a nos 10 metros de donde se encontraba tirado y quien aún respiraba y trataba de hablar, pero no se entendía nada, por lo que con intención de prestar el auxilio a mi hermano, lo levante y lo eche al carro en el asiento de atrás, y conduje hasta la casa de mi papa AMADEO PEREYRA BARRIOS, domicilio ya referido en líneas precedentes, con la finalidad que me apoyara y le marcara a la policía u otra autoridad que pudiera proporcionarnos ayuda, llegue a la casa lo baje con ayuda de otro hermano que estaba ahí en la casa de mi papa, lo senté en una mecedora que estaba en el corredor, y donde tratábamos de brindarle auxilio, soplándole con sombrero para que le llegara el aire, mientras tratábamos de localizar una patrulla, fue que los diez minutos mi hermano dejo de presentar signos vitales de vida, como lo hes la ausencia de respiración y sus ojos cerrados, ya no los abrió, por lo que en ese momento me fui a la comandancia del ejido la libertad para dar parte de los hechos, y le platique como había pasado las cosas, fue que empezaron hacer llamadas y por radio, y me regrese a casa de mi papa, toda vez que los oficiales que me atendieron me dijeron que ahí llegarían al domicilio las autoridades, quiero hacer mención que mi hermano no tenía enemigos pero si bien es cierto la gente que era invasora en el rancho innominado, conocido como las palmas, por oídas me entere que estaban muy molestos después del desalojo y no les gustaba la idea de que mi hermano aun después del desalojo seguía trabajando en ese rancho conocido como las palmeras, en virtud de que mucha gente perdieron la producción de su plantilla y demás cosechas, es por tal razón que solicito este acto a esta representación social tenga a





FISCALÍA  
GENERAL DEL ESTADO  
GOBIERNO DE CHIAPAS

FISCALIA DE DISTRITO FRONTERIZO COSTA  
FISCALIA GENERAL DEL ESTADO

"2019, Año del Caudillo del Sur, Emiliano Zapata".

**CARPETA DE INVESTIGACION NUMERO 289-035-0504-2019.**

bien en realizar la entrega del cadáver de mi hermano, quien en vida respondiera al nombre de **MAXIMINO PEREYRA GOMEZ**, a quien le voy a dar cristiana sepultura en el panteón del ejido Tierra y libertad, Suchiate, Chiapas; por lo que en este acto hago de conocimiento que es mi deseo querellarme **POR EL DELITO DE HOMICIDIO CALIFICADO, cometido en agravio de MAXIMINO PEREYRA GOMEZ, e instruida en contra de QUIEN O QUIENES RESULTEN RESPONSABLES**, de hechos ocurridos en este municipio de Suchiate, Chiapas. Por lo que de conformidad y para constancia legal firma y/o huella en la presente diligencia. Por lo que se cierra la presente diligencia el mismo día de su inicio-----

----- SE CIERRA LO ACTUADO. -----

  
C. FELIX PEREIRA GOMEZ  
OFENDIDO.

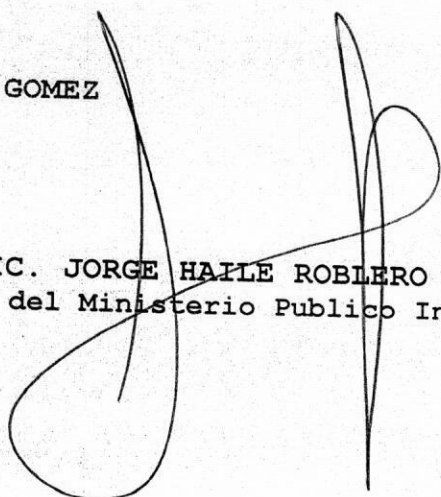
  
LIC. JORGE HAILE ROBLERO TAPIA.  
Fiscal del Ministerio Público Investigador.







ESTADOS UNIDOS MEXICANOS  
REGISTRO CIVIL  
CERTIFICADO DE NACIMIENTO

0452773  
No. DE CONTROL I-CO-130  
CLAVE 0101014



LB22528332 | 26/09/2014 | \$96.00  
BOLETA No.: | FECHA: | DERECHOS:

DE ACUERDO A LA INFORMACION CONTENIDA EN EL BANCO DE DATOS CENTRAL DEL REGISTRO CIVIL DEL ESTADO DE CHIAPAS, SE  
EXTIENDE LA PRESENTE:

|                                |   |        |   |       |     |       |     |                    |                    |
|--------------------------------|---|--------|---|-------|-----|-------|-----|--------------------|--------------------|
| OFICIALIA:                     | 4 | LIBRO: | 1 | ACTA: | 276 | FOJA: | 280 | FECHA DE REGISTRO: | 21 - AGOSTO - 1976 |
| TAPACHULA<br>LUGAR DE REGISTRO |   |        |   |       |     |       |     |                    |                    |

NOMBRE: MAXIMINO PEREYRA GOMEZ SEXO: MASCULINO  
LUGAR DE NACIMIENTO: TAPACHULA, CHIAPAS, MEXICO  
FECHA DE NACIMIENTO: 08 DE JUNIO DE 1976 HORA DE NACIMIENTO: 02:00 PRESENTADO: VIVO  
COMPARECE: AMBOS No. CERTIFICADO: C.R.I.P. 070890476002764 C.U.R.P. PEGM760608HCSRMX00

PADRES

|       |                            |              |          |      |    |      |
|-------|----------------------------|--------------|----------|------|----|------|
| PADRE | AMADEO PEREYRA BARRIOS     | NACIONALIDAD | MEXICANA | EDAD | 44 | AÑOS |
| MADRE | FLORENCIA GOMEZ DE PEREYRA | NACIONALIDAD | MEXICANA | EDAD | 37 | AÑOS |

ABUELOS

|                |                      |              |  |
|----------------|----------------------|--------------|--|
| ABUELO PATERNO |                      | NACIONALIDAD |  |
| ABUELA PATERNA | JESUS PEREYRA FINADO | NACIONALIDAD |  |
| ABUELO MATERNO | CALIXTO GOMEZ        | NACIONALIDAD |  |
| ABUELA MATERNA | JUANA PEREZ          | NACIONALIDAD |  |

PERSONA DISTINTA DE LOS PADRES QUE PRESENTA AL REGISTRADO

NOMBRE: PARENTESCO: EDAD: AÑOS

SE EXTIENDE ESTA CERTIFICACIÓN CON FUNDAMENTO EN LOS ARTÍCULOS 34, 35, 36, 37, 40 Y 45 DEL CODIGO CIVIL VIGENTE EN EL ESTADO.  
EN LA CIUDAD DE: TAPACHULA  
A LOS 26 DIAS DEL MES DE SEPTIEMBRE 2014



DIRECTORA DEL REGISTRO CIVIL DEL ESTADO  
DOY FE. ESTADO LIBRE Y SOBERANO DE CHIAPAS  
PODER EJECUTIVO  
INSTITUTO DE LA CONSEJERIA JURIDICA Y DE ASISTENCIA LEGAL  
DIRECCIÓN DEL REGISTRO CIVIL

23574653-33ABBFAE8837DD1F2DB993702E3A6F9C90B66668

*[Signature]*

C. FLOR DE MARIA COELLO TREJO.

FIRMA

NOMBRE

MÉXICO INSTITUTO NACIONAL ELECTORAL  
CREDENCIAL PARA VOTAR

NOMBRE  
PEREYRA  
GOMEZ  
MAXIMINO  
DOMICILIO  
C SIN NOMBRE SIN  
EJ NUEVO CUAUHEMOC 30840  
SUCHIATE, CHIS

FECHA DE NACIMIENTO  
08/06/1976  
SEXO  
H

CLAVE DE ELECTOR PRGMMX76060807H700  
CURP PEGM760608HCSRMX00 AÑO DE REGISTRO 1993 02  
ESTADO 07 MUNICIPIO 088 SECCIÓN 1257  
LOCALIDAD 0082 EMISIÓN 2017 VIGENCIA 2027

INE

Maximino P.G.

IDMEX1616186207<<1257019462982  
7606087H2712310MEX<02<<03720<6  
PEREYRA<GOMEZ<<MAXIMINO<<<<<<<<



REGISTRO NACIONAL  
DE POBLACIÓN

CLAVE ÚNICA DE REGISTRO  
DE POBLACIÓN

CLAVE

REGM760608RCRRC00

NOMBRE

MAXIMINO

PERRYRA

OCLES

FECHA DE INSCRIPCIÓN

20/04/2003

FOLIO

097242425

IDENTIFICACIÓN

Esta Clave Única de Registro de Población se genera con base en los datos que aparecen en el documento siguiente:

ACTA DE NACIMIENTO

ENTIDAD: CHIAPAS

FAMILIAR: CAPACHULA

AÑO DE REGISTRO: 1976

NÚMERO DE IDENTIFICACIÓN: 0001

NÚMERO DE ACTA: 00075

NÚMERO DE FOLIO:

NÚMERO DE TÍTULO:

CRIF:





OFICIO ASIGNADO: 36849/2019.

ASUNTO: PROTOCOLO DE NECROPSIA DE LEY Y PLACAS FOTOGRÁFICAS.

Tapachula, Chiapas a 18 de noviembre del 2019.

LIC. JORGE HAILE ROBLERO TAPIA.

FISCAL DEL MINISTERIO PÚBLICO INVESTIGADOR.

PRESENTE.

El que suscribe perito médico designado por el C. Subdirector de Servicios Periciales de la Fiscalía de Distrito Fronterizo Costa, para dictaminar en relación a lo solicitado mediante número de oficio **692/1298/2019** relacionado con **C.I. 0289-035-0504-2019** y con fundamento en lo expuesto por los artículos 272, 368 y 369 relativos del Código Nacional de Procedimientos Penales 83 y 84 de la Ley Orgánica de la Fiscalía General del Estado. Al respecto me permito informarle el resultado de la **NECROPSIA DE LEY** que se le practicó al cadáver del sexo masculino quien en vida respondiera a **MAXIMINO PEREYRA GOMEZ**, el cual se encuentro en el Servicio Médico Forense de Álvaro Obregón en la Ciudad de Tapachula, Chiapas el día 17 de noviembre del 2019 a las 17:50 horas, rindo el siguiente dictamen.

**MÉTODO UTILIZADO:**

SE UTILIZO EL MÉTODO CIENTÍFICO INDUCTIVO-DEDUCTIVO.

**EXAMEN EXTERNO:**

Se tiene a la vista un cadáver del sexo masculino completo de aproximadamente **40 a 45** años de edad, que presenta los signos clínicos de muerte verdadera como son ausencia de latidos cardiacos, ausencia de pulsos periféricos, ausencia de movimientos respiratorios, con livideces cadavéricas generalizadas, e inicia rigidez cadavérica generalizada. **(IMAGEN A).**

**PRENDAS DE VESTIR:**

Camisa manga larga color caqui, playera blanco con estampado negro, cinturón negro, pantalón mezclilla color azul, ropa interior color celeste (bóxer), un par de calcetines color azul, un par de botas color negro **(IMAGEN A).**

**SEÑALES PARTICULARES PARA IDENTIFICAR CADÁVER:**

Sin señas particulares que mencionar.

**FILIACIÓN:** Cabello negro recortado, cara oval, frente amplia, cejas pobladas, ojos redondos medianos color café, nariz aguileña grande, boca grande con labios gruesos, dentadura natural completa, mentón prominente, presente barba y bigote; de complexión corporal delgada, color de tez morena **(IMAGEN B).**

**SOMATOMETRÍA:**

Perímetro cefálico **55** cms.

Perímetro torácico **72** cms.

Perímetro abdominal **71** cms.

Estatura: **1.68** mts.



DIRECCIÓN GENERAL DE SERVICIOS  
PERICIALES  
SUBDIRECCIÓN FRONTERIZO COSTA  
DEPARTAMENTO DE MEDICINA LEGAL  
Y FORENSE

**LESIONES:**

- Herida por arma de fuego con orificio de entrada de 1 cm x 1 cm de diámetro a 2 cm de línea media anterior a 1.68 cm de la base de sustentación con trayectoria de atrás hacia adelante, de arriba hacia abajo, de izquierda a derecha **(IMAGEN C)** con orificio de salida de 2cm x 1cm de diámetro a 7 cm de línea media anterior lado derecho a 1.62 cm de la base de sustentación **(IMAGEN D)** que ocasiona fractura multifragmentada de cráneo.





- Herida por arma de fuego con orificio de entrada de 0.9 cm x 0.9 cm de diámetro a 4 cm de línea media posterior lado izquierdo a 1.67 cm de la base de sustentación con trayectoria de atrás hacia adelante, de arriba hacia abajo, de izquierda a derecha (IMAGEN E) con orificio de salida de 2.5 cm x 2.5cm de diámetro a 1 cm de línea media anterior lado izquierdo a 1.65 cm de la base de sustentación (IMAGEN F) que ocasiona fractura multifragmentada de cráneo.
- Herida por arma de fuego con orificio de entrada de 0.9 cm x 0.9 cm de diámetro en región palmar mano izquierda (IMAGEN G) con orificio de salida de 0.9 cm x 0.9 cm con trayectoria de atrás hacia adelante. (IMAGEN H).
- Herida por arma de fuego con orificio de entrada de 0.9 cm x 1 cm de diámetro en tercio superior de muslo derecho parte posterior con trayectoria de atrás hacia adelante de izquierda a derecha, de arriba hacia abajo (IMAGEN I) sin orificio de salida que ocasiona hematoma en tercio en muslo derecho parte anterior (IMAGEN J) donde a la disección se encuentra alojado proyectil por arma de fuego que ocasiona fractura en fémur derecho.



A LA APERTURA DE GRANDES CAVIDADES ENCONTRAMOS: DIRECCIÓN GENERAL DE SERVICIOS PERICIALES  
SUBDIRECCIÓN FRONTERIZO COSTA  
DEPARTAMENTO DE MEDICINA LEGAL Y FORENSE

**CRANEANA:** Se realiza corte coronal de piel cabelluda con datos de lesiones, múltiples hematomas; presenta herida por arma de fuego con orificio de entrada de 1 cm x 1 cm de diámetro a 2 cm de línea media anterior a 1.68 cm de la base de sustentación con orificio de salida de 2cm x 1cm de diámetro a 7 cm de línea media anterior lado derecho a 1.62 cm de la base de sustentación, herida por arma de fuego con orificio de entrada de 0.9 cm x 0.9 cm de diámetro a 4 cm de línea media posterior lado izquierdo a 1.67 cm de la base de sustentación con orificio de salida de 2.5 cm x 2.5cm de diámetro a 1 cm de línea media anterior lado izquierdo a 1.65 cm de la base de sustentación. Se realiza corte coronario de calota con datos de fractura multifragmentada secundaria a heridas por proyectil de arma de fuego. Con masa encefálica con pérdida de la anatomía normal hemorrágica (IMAGEN K).

**CUELLO:** A la disección anatómica se observa esófago con luz propia y sin lesiones que comentar.

**TÓRAX:** Se retira región peto-costal sin signos de trauma (IMAGEN L). Corazón normal (IMAGEN M), se observan ambos pulmones pálidos (IMAGEN N)

**ABDOMEN:** Se diseca esta región hasta llegar a cavidad, se observa ligera hígado de características normales (IMAGEN Ñ), cámara gástrica de características normales (IMAGEN O), mucosa gástrica de características normales, páncreas de características normales, bazo de características normales (IMAGEN P), asas intestinales de forma y volumen normales sin huellas de lesiones macroscópicas que mencionar vejiga con orina de características normales.

**CRONOTANATODIAGNOSTICO (VENTANA DE MUERTE):** De aproximadamente 8 a 10 horas en relación a la hora de la práctica de la necropsia de ley.

#### MUESTRAS:

**SANGRE:** Se toma muestra de sangre 5 ml con jeringa estéril. Se entrega muestra en Área de Laboratorio en Akishino a través de cadena de custodia.

**ORINA:** Se toma muestra de sangre 4 ml con jeringa estéril. Se entrega muestra en Área de Laboratorio en Akishino a través de cadena de custodia.

**BARRIDO DE UÑAS:** Se toma muestra de barrido de uña con hisopos estériles. Se entrega muestra en Área de Laboratorio en Akishino a través de cadena de custodia.

**PROYECTIL:** Se toma resto de proyectil de arma de fuego alojado en región de muslo derecho. Se entrega muestra en Área de Medicina Legal en Akishino a través de cadena de custodia.

**OBJETOS PERSONALES:** Pulsera de hule color negra. Se entrega muestra en Área de Medicina Legal en Akishino a través de cadena de custodia.

**HORA DE TÉRMINO DE NECROPSIA:** 19:20 horas.

**CONCLUSIONES:**

Por lo anteriormente descrito, se afirma que la causa de muerte del cadáver del sexo masculino quien en vida respondiera a **MAXIMINO PEREYRA GOMEZ** obedece A **TRAUMATISMO CRANEO ENCEFÁLICO SEVERO SECUNDARIO A HERIDAS POR PYECTIL DE ARMA DE FUEGO.**

**NOTA:** Se anexan placas fotográficas.

Lo que hago de su conocimiento para los efectos legales correspondientes.

ATENTAMENTE

DRA. JENNIFER HANESSA MENDOZA TRUJILLO  
PERITO MEDICO  
CED. PROFESIONAL NUMERO 9616357.



OFICIO ASIGNADO: 36849/2019.  
ASUNTO: PROTOCOLO DE NECROPSIA DE LEY Y PLACAS FOTOGRÁFICAS.  
Tapachula, Chiapas a 18 de noviembre del 2019.



IMAGEN A



IMAGEN B

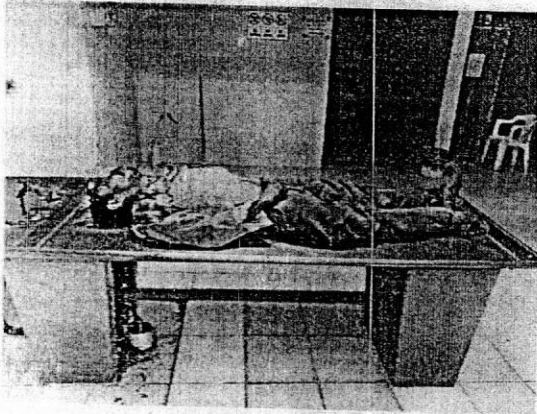

IMAGEN C



IMAGEN D

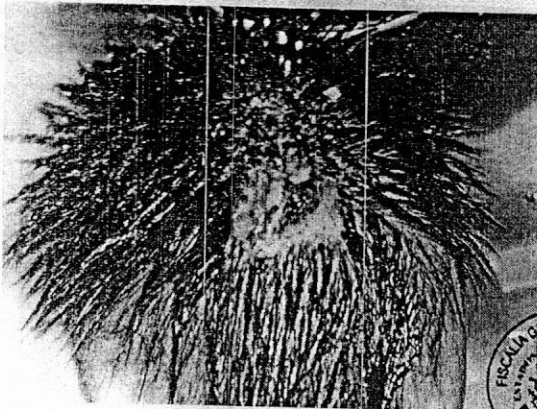

IMAGEN E

DIRECCIÓN GENERAL DE SERVICIOS  
PERICIALES  
SUBDIRECCIÓN FRONTERIZO COSTA  
DEPARTAMENTO DE MEDICINA LEGAL  
Y FORENSE



IMAGEN F

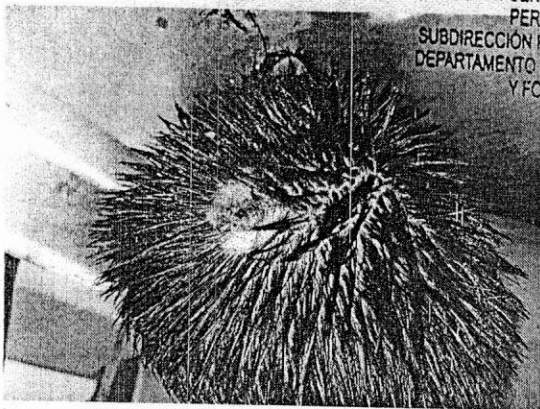

IMAGEN G



IMAGEN H

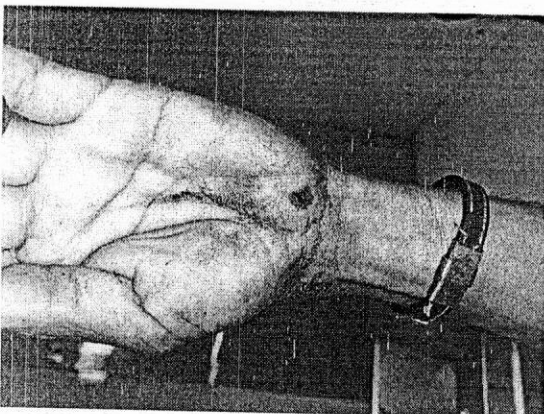

OFICIO ASIGNADO: 36849/2019.  
ASUNTO: PROTOCOLO DE NECROPSIA DE LEY Y PLACAS FOTOGRÁFICAS.  
Tapachula, Chiapas a 18 de noviembre del 2019.

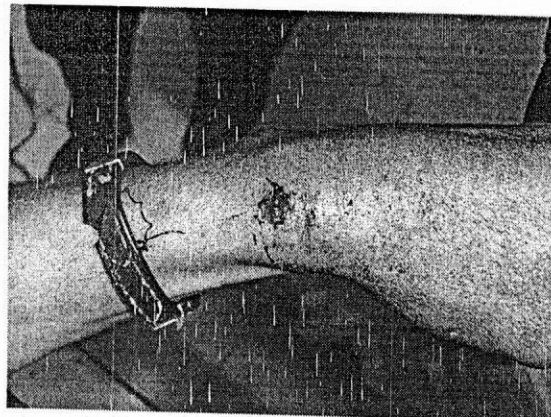

IMAGEN I



IMAGEN J

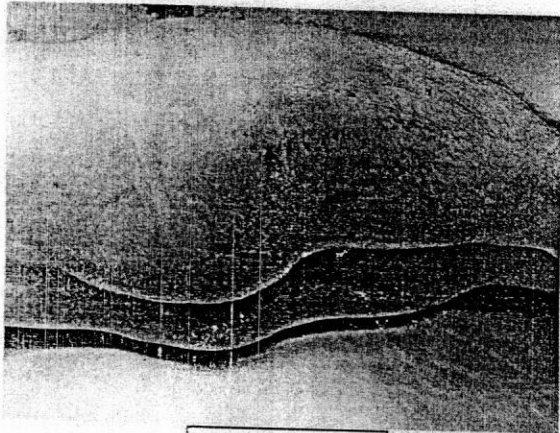

IMAGEN K

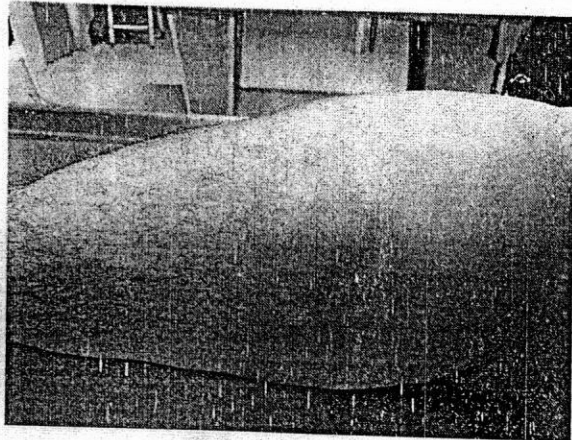

IMAGEN L



IMAGEN M

DIRECCIÓN GENERAL DE PERICIALES  
SUBDIRECCIÓN FRONTERIZO COSTA  
DEPARTAMENTO DE MEDICINA LEGAL  
Y FORENSE

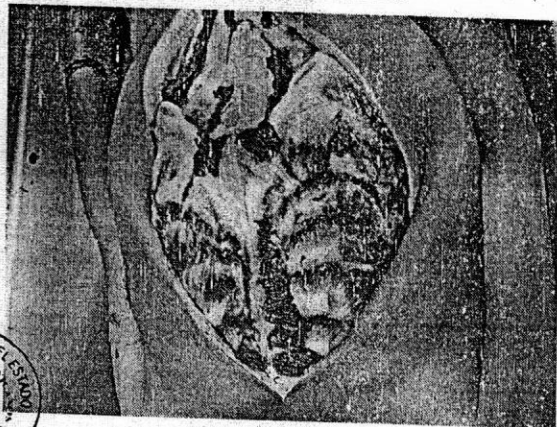

IMAGEN N

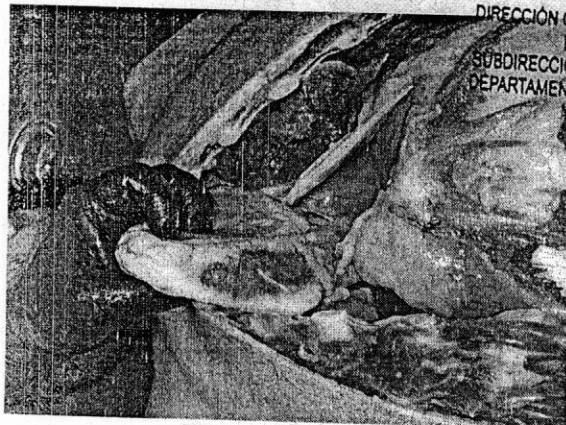

IMAGEN Ñ

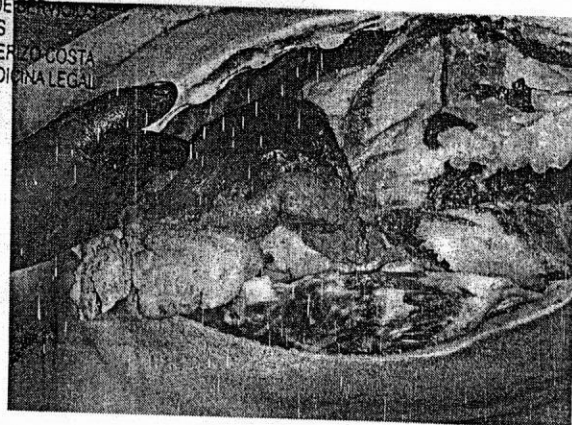
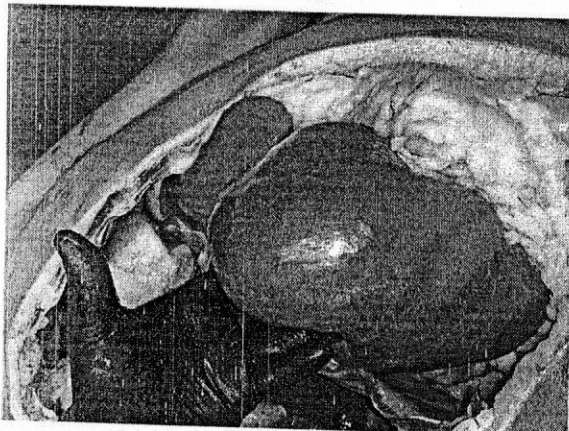
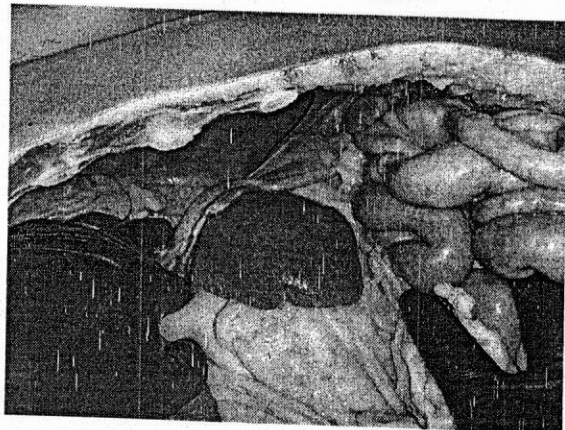

IMAGEN O